POHON KINERJA

BALAI PENGELOLA TRANSPORTASI DARAT KELAS III BENGKULU

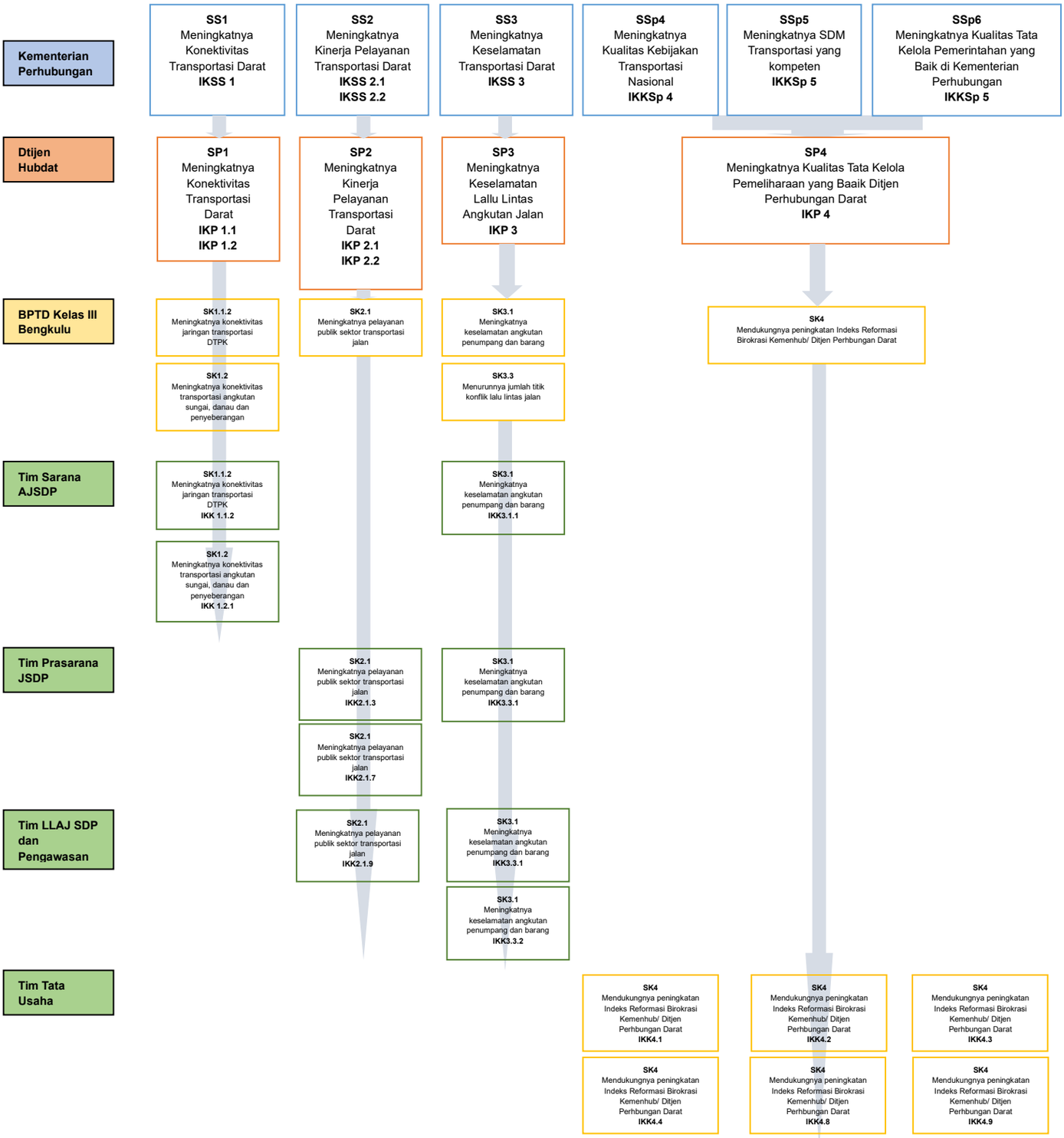

Bengkulu, 23 Februari 2026
Kepala Balai

KEMENTERIAN PERHUBUNGAN
BALAI PENGELOLA TRANSPORTASI DARAT KELAS III BENGKULU
DIREKTORAT JENDERAL PERHUBUNGAN DARAT

Dinda
NIP. 19810106 200212 2 001