

**BALAI PENGELOLA TRANSPORTASI DARAT
KELAS II SULAWESI UTARA**



LAPORAN HARIAN

Kamis, 18 Juli 2024



PROFIL BPTD KELAS II SULUT

Balai Pengelola Transportasi Darat Kelas II Sulawesi Utara sebagaimana berdasarkan Peraturan Menteri Perhubungan No. PM 6 Tahun 2023 Tentang Organisasi dan Tata Kerja Balai Pengelola Transportasi Darat memiliki tugas dan fungsi melaksanakan pengelolaan terminal tipe A, unit pelaksana penimbangan kendaraan bermotor, dan pelabuhan sungai, danau, penyeberangan, pengendalian serta pengawasan keselamatan sarana, prasarana, lalu lintas dan angkutan jalan, serta keselamatan dan keamanan pelayaran angkutan sungai, danau dan penyeberangan khususnya di Wilayah Provinsi Sulawesi Utara.

PROFIL KEPALA BPTD KELAS II SULUT



Sri Hardianto, S.T., M.M.Tr.

Lahir di Meulaboh Aceh Barat 10 Desember 1967 dan mengemban tugas sebagai Kepala BPTD Kelas II Sulut berdasarkan Keputusan Direktur Jenderal Perhubungan Darat No. SK 1902 Tahun 2024, yang berlaku Terhitung Mulai Tanggal 23 Januari 2024. Sebelumnya merupakan Kepala Bidang Kebijakan Sarana Transportasi Pelayaran dan Penerbangan pada Badan Kebijakan Transportasi Kementerian Perhubungan RI.



KANTOR INDUK BPTD KELAS II SULUT

NO.	URAIAN KEGIATAN
1.	Kegiatan pendampingan monitoring pelaksanaan pengesahan logbook kapal dalam rangka pemenuhan unsur kelaiklautan kapal penyeberangan di pelabuhan penyeberangan Bitung.
2.	Kegiatan Rapat dengan Subdit Angkutan Orang membahas realisasi subsidi operasional angkutan jalan perintis. Adapun hasil Rapat : <ol style="list-style-type: none"><li data-bbox="393 1226 1792 1371">1. Subsidi Perintis Jalan sudah mencapai 50% realisasi anggaran;<li data-bbox="393 1371 1792 1534">2. BPTD Kelas II Sulut sudah menyampaikan evaluasi subsidi TA 2024;<li data-bbox="393 1534 1792 1787">3. BPTD Kelas II Sulut sudah melengkapi usulan TOR dan RAB Subsidi Angkutan Jalan Perintis TA 2025.

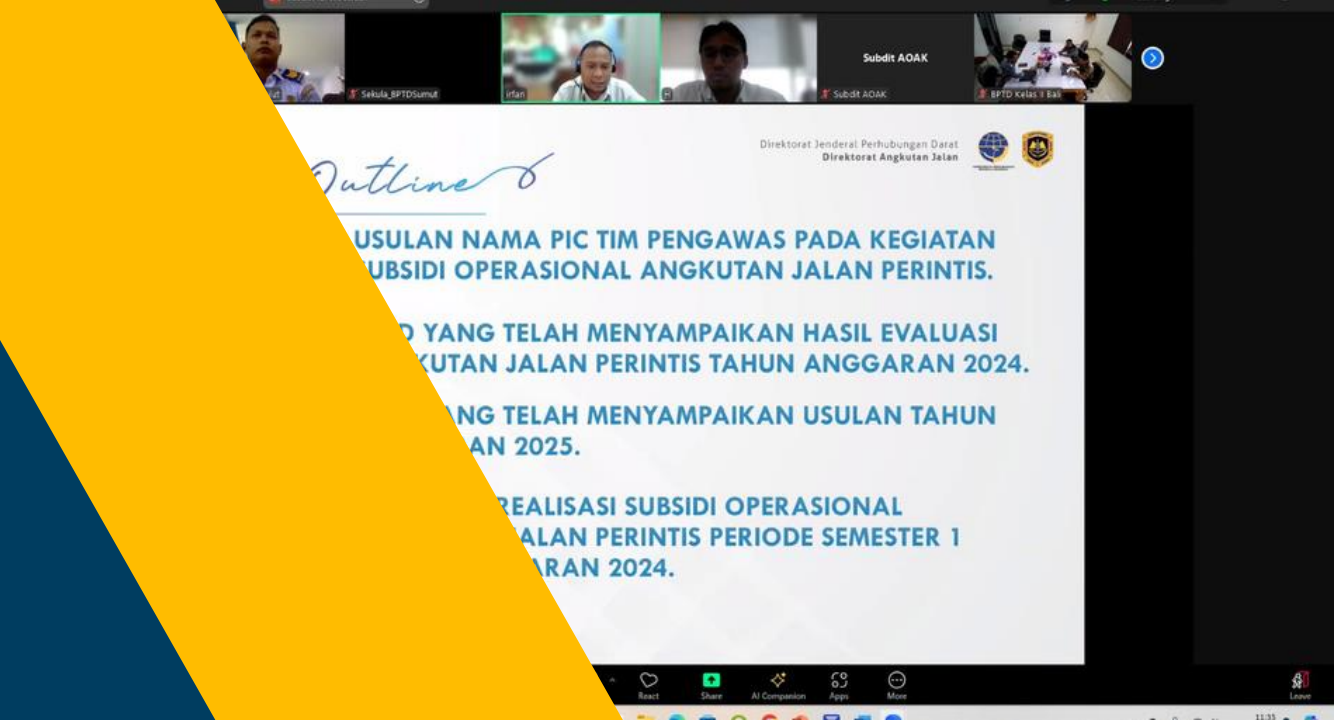

DATA KEUANGAN

Pagu Alokasi Anggaran	Rp. 243.389.705.000,-
Realisasi	Rp. 105.652.587.423,-
Sisa Pagu	Rp. 137.737.117.577,-
Presentase Keuangan	43,41%

NO.	RINCIAN ANGGARAN	JUMLAH	
1.	Belanja Pegawai	Pagu	Rp. 10.316.509.000,-
		Realisasi	Rp. 6.820.200.818,-
		Persentase	66,11%
2.	Belanja Barang	Pagu	Rp. 101.098.246.000,-
		Realisasi	Rp. 47.911.057.878,-
		Persentase	47,39%
3.	Belanja Honor PPNPN	Pagu	Rp. 10.116.900.000,-
		Realisasi	Rp. 4.662.840.500,-
		Persentase	46,09%
4.	Belanja Barang Kontraktual	Pagu	Rp. 74.676.125.000,-
		Realisasi	Rp. 33.619.162.042,-
		Persentase	44,94%
5.	Belanja Modal Kontraktual	Pagu	Rp. 131.914.350.000,-
		Realisasi	Rp. 51.042.422.477,-
		Persentase	38,81%



SKALA PRIORITAS

NO.	RINCIAN ANGGARAN	JUMLAH		%
1.	Layanan Angkutan Jalan Perintis	Pagu	Rp. 6.275.843.000,-	50,00%
		Realisasi	Rp. 2.644.211.977,50,-	
2.	Layanan Angkutan Multimoda (KSPN Tondano)	Pagu	Rp. 1.500.375.000,-	49,56%
		Realisasi	Rp. 642.566.786,75,-	
3.	Layanan Angkutan Multimoda (KSPN Likupang)	Pagu	Rp. 1.631.599.000,-	50,00%
		Realisasi	Rp. 697.372.109,-	
4.	Layanan Angkutan Penyeberangan Perintis	Pagu	Rp. 45.823.033.625,-	34%
		Realisasi	Rp. 18.396.685.333,-	
5.	Rehabilitasi Terminal Penumpang Tipe A Malalayang	Pagu	Rp. 27.027.028.000,-	18,41%
		Realisasi	Rp. 4.961.974.600,-	
6.	Peningkatan Pelabuhan Penyeberangan Pananaru	Pagu	Rp. 39.449.000.000,-	45,82%
		Realisasi	Rp. 18.074.512.000,-	
7.	Rehabilitasi Pelabuhan Penyeberangan Marore	Pagu	Rp. 11.028.601.000,-	30,18%
		Realisasi	Rp. 2.638.083.360,-	
8.	Rehabilitasi Pelabuhan Penyeberangan Lembeh	Pagu	Rp. 7.609.710.000,-	49,57%
		Realisasi	Rp. 3.196.905.774,50,-	
9.	Pengadaan Alat Kalibrasi Uji Berkala Kendaraan Bermotor	Pagu	Rp. 300.000.000,-	0%
		Realisasi	Rp. 0	
10.	Pekan Keselamatan Jalan (PKJ)	Pagu	Rp. 350.000.000,-	0%
		Realisasi	Rp. 0	
11.	Pengadaan dan Pemasangan Perlengkapan Jalan	Pagu	Rp. 25.269.005.000,-	89,04%
		Realisasi	Rp. 22.500.537.888,-	



PROGRAM PADAT KARYA

RINCIAN ANGGARAN	JUMLAH	
Padat Karya	Pagu	Rp. 187.346.592.000,-
	Realisasi	Rp. 47.091.339.379,-
	Persentase	25,14%



PNBP - PEMANFAATAN BMN

NO.	JENIS PENDAPATAN / PEMANFAATAN	REALISASI
1.	Pendapatan Pelayanan Pengujian Kendaraan Bermotor	Rp. 8.000.000,-
2.	Pendapatan Sewa Tanah, Gedung, dan Bangunan	Rp. 16.132.028,-
3.	Pendapatan Jasa Perkapalan dan Kepelautan	58.190.000
TOTAL		Rp. 82.322.028,-

PEMANFAATAN BMN

DISEWAKAN



PMK No. 78/PMK.06/2014

TERMINAL TIPE A TANGKOKO



Norman N. A. Kapulika, S.Sos
Pengawas Satuan Pelayanan
Terminal Tipe A Tangkoko

KEDATANGAN			
AKAP		AKDP	
BUS	PNP	BUS	PNP
3	52	31	461

KEBERANGKATAN			
AKAP		AKDP	
BUS	PNP	BUS	PNP
2	37	40	595



2024 8.03.18 AM

Weru Satu
amatan Girian
Bitung

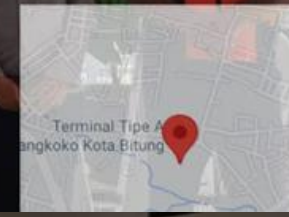

18 Jul 2024 08:3

26
Girian Weru
Kecamatan G

Kota Bi
Sulawesi U

Altitude: 127
Jalan Haji Tumu
Girian Weru S
Kecamatan G



Kota Bit
Sulawesi U

TERMINAL TIPE A MALALAYANG



Ambrosius Abraham Takumansang, SH
Pengawas Satuan Pelayanan
Terminal Tipe A Malalayang

KEDATANGAN			
AKAP		AKDP	
BUS	PNP	BUS	PNP
4	71	46	173

KEBERANGKATAN			
AKAP		AKDP	
BUS	PNP	BUS	PNP
5	94	47	413



18 Jul 2024 05:47:13
Jalan Manado Koka
Malalayang Satu Barat



Kamis, 18 Juli 2024 09:32:56
1°27'31,572"N 124°47'39,21"E
102° E

Kecamatan Malalayang, Kota Manado

TERMINAL TIPE A BOROKO



Denny Turang, S.Sos

Pengawas Satuan Pelayanan
Terminal Tipe A Boroko

KEDATANGAN			
AKAP		AKDP	
BUS	PNP	BUS	PNP
11	176	0	0

KEBERANGKATAN			
AKAP		AKDP	
BUS	PNP	BUS	PNP
11	179	0	0



TERMINAL TIPE A BOLAANG MONGONDOW



Edi Suhendar, SE

Pengawas Satuan Pelayanan
Terminal Tipe A Bolaang Mongondow

KEDATANGAN			
AKAP		AKDP	
BUS	PNP	BUS	PNP
14	267	1	8

KEBERANGKATAN			
AKAP		AKDP	
BUS	PNP	BUS	PNP
2	12	1	7



336° NW
Mongkoinit
Kecamatan Lolak
Kabupaten Bolaang Mongondow
Sulawesi Utara



18 Jul 2024 15.10.46
Mongkoinit



18 Jul 2024 09.25.17
Kuala
Kecamatan Kaidipang
Kabupaten Bolaang Mongondow Utara
Sulawesi Utara

UPPKB WANGURER



James Brown Eppy, SE
Pengawas Satuan Pelayanan
UPPKB Wangurer

JUMLAH KENDARAAN YANG DIPERIKSA	JUMLAH PELANGGARAN		TATA CARA PEMUATAN	KELENGKAPAN SURAT-SURAT
	OVER LOAD	OVER DIMENSION		
170	0	0	0	105

PENINDAKAN			
TRANSFER MUATAN	TILANG	PUTAR BALIK	SURAT TEGURAN / PERINGATAN
0	0	0	2



UPPKB INOBONTO



Yustinus Mandagi, SE

Pengawas Satuan Pelayanan
UPPKB Inobonto

JUMLAH KENDARAAN YANG DIPERIKSA	JUMLAH PELANGGARAN		TATA CARA PEMUATAN	KELENGKAPAN SURAT-SURAT
	OVER LOAD	OVER DIMENSION		
0	0	0	0	0

PENINDAKAN			
TRANSFER MUATAN	TILANG	PUTAR BALIK	SURAT TEGURAN / PERINGATAN
0	0	0	0

PELABUHAN PENYEBERANGAN BITUNG



Melyabsi Amnahas, ST

Pengawas Satuan Pelayanan
Pelabuhan Penyeberangan Bitung

DATA MUATAN KAPAL KEDATANGAN DAN KEBERANGKATAN

PNP	GOLONGAN KENDARAAN									TOTAL KEND.	KET.
	I	II	III	IV	V	VI	VII	VIII	IX		
23	0	0	0	0	4	7	0	0	0	11	-



PELABUHAN PENYEBERANGAN LIKUPANG



Welly Donny Wagiu, SH

Pengawas Satuan Pelayanan
Pelabuhan Penyeberangan Likupang

DATA MUATAN KAPAL KEDATANGAN DAN KEBERANGKATAN

PNP	GOLONGAN KENDARAAN									TOTAL KEND.	KET.
	I	II	III	IV	V	VI	VII	VIII	IX		
0	0	0	0	0	0	0	0	0	0	0	Tidak Ada Jadwal Pelayanan

PELABUHAN PENYEBERANGAN ULU SIAU



Mubarakh, S.IP

Pengawas Satuan Pelayanan
Pelabuhan Penyeberangan Ulu Siau

DATA MUATAN KAPAL KEDATANGAN DAN KEBERANGKATAN											
PNP	GOLONGAN KENDARAAN									TOTAL KEND.	KET.
	I	II	III	IV	V	VI	VII	VIII	IX		
0	0	0	0	0	0	0	0	0	0	0	Tidak Ada Jadwal Pelayanan

PELABUHAN PENYEBERANGAN PANANARU



Steven Christian Pangandaheng, SE

Pengawas Satuan Pelayanan
Pelabuhan Penyeberangan Pananaru

DATA MUATAN KAPAL KEDATANGAN DAN KEBERANGKATAN

PNP	GOLONGAN KENDARAAN									TOTAL KEND.	KET.
	I	II	III	IV	V	VI	VII	VIII	IX		
0	0	0	0	2	2	0	0	0	0	4	-

PELABUHAN PENYEBERANGAN MELONGUANE



Revri J. Sjamsudin, S.Sos

Pengawas Satuan Pelayanan
Pelabuhan Penyeberangan
Melonguane

DATA MUATAN KAPAL KEDATANGAN DAN KEBERANGKATAN

PNP	GOLONGAN KENDARAAN									TOTAL KEND.	KET.
	I	II	III	IV	V	VI	VII	VIII	IX		
0	0	0	0	0	0	0	0	0	0	0	Tidak Ada Jadwal Pelayanan



TERIMA KASIH



Jl. Lengkong Wuaya, Kel. Paal
Dua, Kec. Paal Dua, Kota Manado



(0431) 880 4488



[https://hubdat.dephub.go.id/id/bptd/
sulut/beranda-bptd-sulawesi-utara/](https://hubdat.dephub.go.id/id/bptd/sulut/beranda-bptd-sulawesi-utara/)