

**BALAI PENGELOLA TRANSPORTASI DARAT
KELAS II SULAWESI UTARA**



LAPORAN HARIAN

Minggu, 27 Oktober 2024



REALISASI KEUANGAN

Pagu Alokasi Anggaran	Rp. 223,220,132,000,-
Realisasi	Rp. 149,098,435,465,-
Sisa Pagu	Rp. 74,121,696,535,-
Presentase Keuangan	66.79%

NO.	RINCIAN ANGGARAN	JUMLAH	
1.	Belanja Pegawai	Pagu	Rp. 11,104,364,000,-
		Realisasi	Rp. 9,017,137,190,-
		Persentase	81.20%
2.	Belanja Barang	Pagu	Rp. 97,657,760,000,-
		Realisasi	Rp. 67,118,393,395,-
		Persentase	68.73%
3.	Belanja Honor PPNPN	Pagu	Rp. 10,116,900,000,-
		Realisasi	Rp. 6,228,278,000,-
		Persentase	61.56%
4.	Belanja Barang Kontraktual	Pagu	Rp. 76,098,688,000,-
		Realisasi	Rp. 47,556,200,676,-
		Persentase	62.49%
5.	Belanja Modal Kontraktual	Pagu	Rp. 105,876,847,000,-
		Realisasi	Rp. 71,901,795,516,-
		Persentase	67.91%



SKALA PRIORITAS

NO.	RINCIAN ANGGARAN		JUMLAH	%
1.	Layanan Angkutan Jalan Perintis	Pagu	Rp. 5.288.423.955,-	66,67%
		Realisasi	Rp. 3.525.615.970,-	
2.	Layanan Angkutan Multimoda (KSPN Tondano)	Pagu	Rp. 1.296.464.198,-	57,90%
		Realisasi	Rp. 750.605.469,90,-	
3.	Layanan Angkutan Multimoda (KSPN Likupang)	Pagu	Rp. 1.394.744.222,-	58,33%
		Realisasi	Rp. 813.600.794,-	
4.	Layanan Angkutan Penyeberangan Perintis	Pagu	Rp. 47.230.252.000,-	57%
		Realisasi	Rp 26.824.854.617,-	
5.	Rehabilitasi Terminal Penumpang Tipe A Malalayang	Pagu	Rp. 27.027.028.000,-	56,86%
		Realisasi	Rp. 15.323.580.926,-	
6.	Peningkatan Pelabuhan Penyeberangan Pananaru	Pagu	Rp. 39.449.000.000,-	72,07%
		Realisasi	Rp. 28.429.761.855,-	
7.	Rehabilitasi Pelabuhan Penyeberangan Marore	Pagu	Rp. 11.028.601.000,-	46,90
		Realisasi	Rp. 4.099.814.680,-	
8.	Rehabilitasi Pelabuhan Penyeberangan Lembeh	Pagu	Rp. 7.609.710.000,-	66,55%
		Realisasi	Rp. 4.448.087.329,50,-	
9.	Pengadaan Alat Kalibrasi Uji Berkala Kendaraan Bermotor	Pagu	Rp. 300.000.000,-	0%
		Realisasi	Rp. 0	
10.	Pekan Keselamatan Jalan (PKJ)	Pagu	Rp. 350.000.000,-	0%
		Realisasi	Rp. 0	
11.	Pengadaan dan Pemasangan Perlengkapan Jalan	Pagu	Rp. 25,269,005,000,-	93,88%
		Realisasi	Rp. 23,721,559,069,-	



PROGRAM PADAT KARYA

RINCIAN ANGGARAN	JUMLAH	
Padat Karya	Pagu	Rp. 187.346.592.000,-
	Realisasi	Rp. 82.232.360.895,-
	Persentase	43,88%



PNBP - PEMANFAATAN BMN

NO.	JENIS PENDAPATAN / PEMANFAATAN	REALISASI
1.	Pendapatan Pelayanan Pengujian Kendaraan Bermotor	Rp. 8.000.000,-
2.	Pendapatan Sewa Tanah, Gedung, dan Bangunan	Rp. 23.362.080,-
3.	Pendapatan Jasa Perkapalan dan Kepelautan	Rp. 83.040.000,-
4.	Pendapatan dari Penjualan Peralatan dan Mesin	Rp. 25.968.000,-
5.	Pendapatan dari Pemindahtanganan BMN Lainnya	Rp. 26.184.000,-
TOTAL		Rp. 166.554.080,-

PEMANFAATAN BMN

DISEWAKAN

PMK No. 78/PMK.06/2014

TERMINAL TIPE A TANGKOKO



Norman N. A. Kapulika, S.Sos
Pengawas Satuan Pelayanan
Terminal Tipe A Tangkoko

KEDATANGAN			
AKAP		AKDP	
BUS	PNP	BUS	PNP
4	65	32	486

KEBERANGKATAN			
AKAP		AKDP	
BUS	PNP	BUS	PNP
3	37	46	706



27 Oct 2024 at 11.22.
Kota Bitu
Sulawesi Uta



27 Oct 2024 at 12.29.
Kota Bitu
Sulawesi Uta



27 Oct 2024 at 12.29.
Kota Bitu

TERMINAL TIPE A MALALAYANG



Ambrosius Abraham Takumansang, SH
Pengawas Satuan Pelayanan
Terminal Tipe A Malalayang

KEDATANGAN			
AKAP		AKDP	
BUS	PNP	BUS	PNP
5	93	17	31

KEBERANGKATAN			
AKAP		AKDP	
BUS	PNP	BUS	PNP
5	74	22	155



27 Okt 2024 05.31.11
1°27'31,53"N 124°47'37,782"E ±2,10m
Jalan Manado Koka
Malalayang Satu Barat



27 Okt 2024 09.35.02
Jalan Manado Koka
Malalayang Satu Barat



27 Okt 2024 09.44.19
Jalan Manado Koka
Malalayang Satu Barat

TERMINAL TIPE A BOROKO



Denny Turang, S.Sos

Pengawas Satuan Pelayanan
Terminal Tipe A Boroko

KEDATANGAN			
AKAP		AKDP	
BUS	PNP	BUS	PNP
16	220	0	0

KEBERANGKATAN			
AKAP		AKDP	
BUS	PNP	BUS	PNP
16	222	0	0



TERMINAL TIPE A BOLAANG MONGONDOW



Edi Suhendar, SE

Pengawas Satuan Pelayanan
Terminal Tipe A Bolaang Mongondow

KEDATANGAN			
AKAP		AKDP	
BUS	PNP	BUS	PNP
17	283	1	10

KEBERANGKATAN			
AKAP		AKDP	
BUS	PNP	BUS	PNP
2	21	1	17

UPPKB WANGURER



James Brown Eppy, SE

Pengawas Satuan Pelayanan
UPPKB Wangurer

JUMLAH KENDARAAN YANG DIPERIKSA	JUMLAH PELANGGARAN		TATA CARA PEMUATAN	KELENGKAPAN SURAT-SURAT
	OVER LOAD	OVER DIMENSION		
0	0	0	0	0

PENINDAKAN			
TRANSFER MUATAN	TILANG	PUTAR BALIK	SURAT TEGURAN / PERINGATAN
0	0	0	0

UPPKB INOBONTO



Yustinus Mandagi, SE

Pengawas Satuan Pelayanan
UPPKB Inobonto

JUMLAH KENDARAAN YANG DIPERIKSA	JUMLAH PELANGGARAN		TATA CARA PEMUATAN	KELENGKAPAN SURAT-SURAT
	OVER LOAD	OVER DIMENSION		
0	0	0	0	0

PENINDAKAN				
TRANSFER MUATAN	TILANG	PUTAR BALIK	SURAT TEGURAN / PERINGATAN	PENUNDAAN PERJALANAN
0	0	0	0	0

PELABUHAN PENYEBERANGAN BITUNG



Melyabsi Amnahas, ST

Pengawas Satuan Pelayanan
Pelabuhan Penyeberangan Bitung

DATA MUATAN KAPAL KEDATANGAN DAN KEBERANGKATAN

PNP	GOLONGAN KENDARAAN									TOTAL KEND.	KET.
	I	II	III	IV	V	VI	VII	VIII	IX		
260	0	26	2	14	67	7	3	0	0	119	-

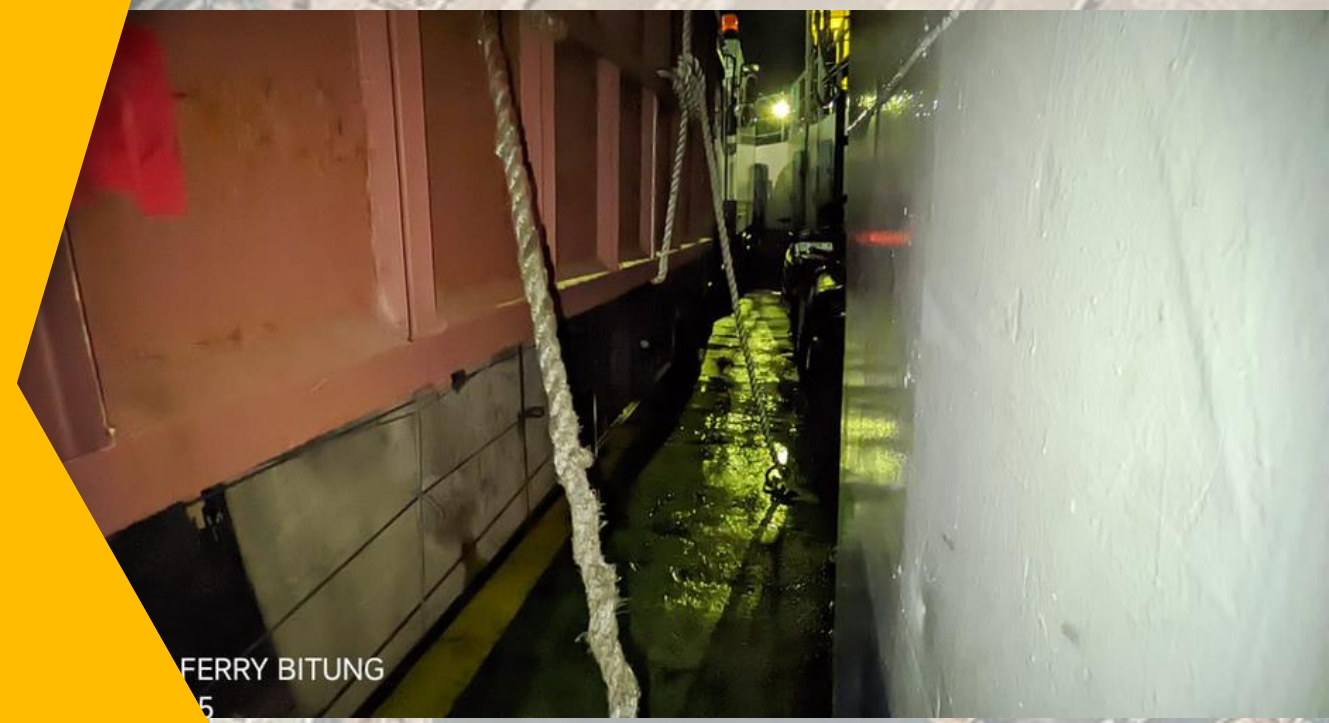

FERRY BITUNG



PELABUHAN PENYEBERANGAN ULU SIAU



Mubarakh, S.IP

Pengawas Satuan Pelayanan
Pelabuhan Penyeberangan Ulu Siau

DATA MUATAN KAPAL KEDATANGAN DAN KEBERANGKATAN

PNP	GOLONGAN KENDARAAN									TOTAL KEND.	KET.
	I	II	III	IV	V	VI	VII	VIII	IX		
138	0	18	0	2	10	0	0	0	0	30	-

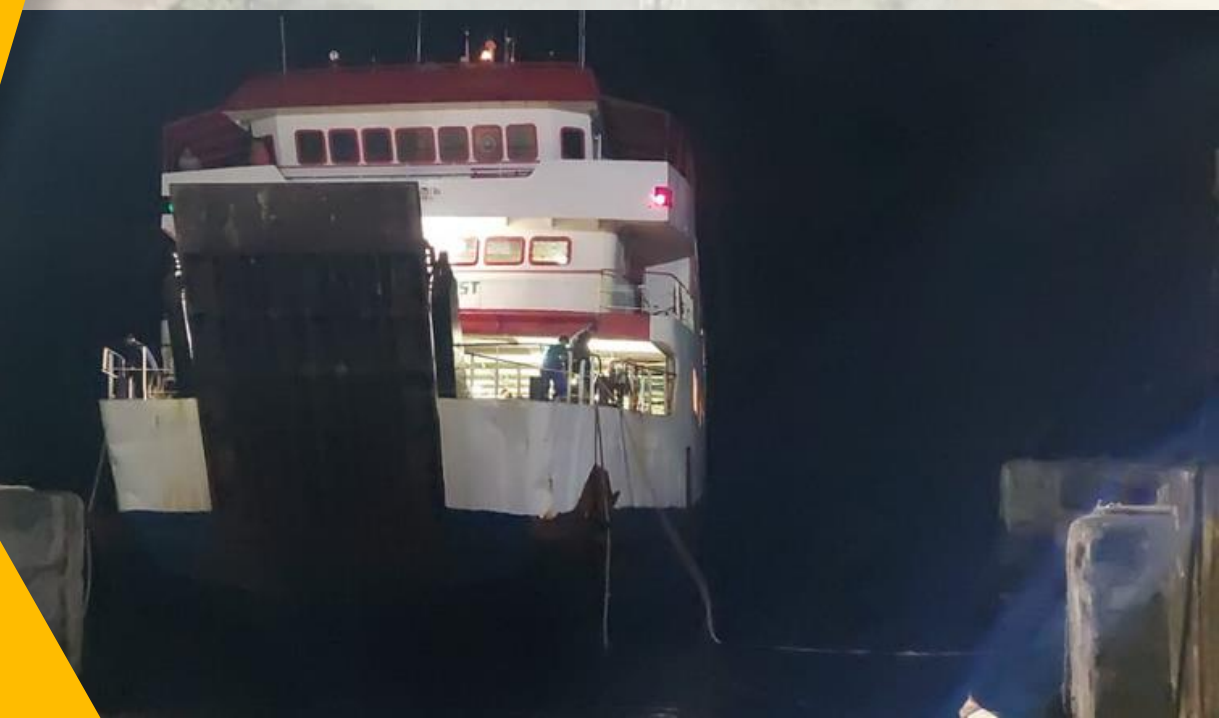

PELABUHAN PENYEBERANGAN PANANARU



Steven Christian Pangandaheng, SE

Pengawas Satuan Pelayanan
Pelabuhan Penyeberangan Pananaru

DATA MUATAN KAPAL KEDATANGAN DAN KEBERANGKATAN

PNP	GOLONGAN KENDARAAN									TOTAL KEND.	KET.
	I	II	III	IV	V	VI	VII	VIII	IX		
8	0	0	0	3	5	0	0	0	0	8	-





TERIMA KASIH



Jl. Lengkong Wuaya, Kel. Paal
Dua, Kec. Paal Dua, Kota Manado



(0431) 880 4488



[https://hubdat.dephub.go.id/id/bptd/
sulut/beranda-bptd-sulawesi-utara/](https://hubdat.dephub.go.id/id/bptd/sulut/beranda-bptd-sulawesi-utara/)